



IED CARLOS ALBAN HOLGUIN
ESPAÑOL JORNADA TARDE SEDE A
DOCENTE: CAROLINA USAQUEN RODRIGUEZ
PLAN DE MEJORAMIENTO PRIMER PERIODO



NOMBRE _____ CURSO _____

FECHA DE ENTREGA semana del 2 al 6 de mayo (En clase)

El siguiente plan de mejoramiento se responde y entrega ahí mismo y si requiere al respaldo o anexar hojas si es necesario, se recuerda orden y puntualidad.

1. ¿En cuántas partes está dividido el Popol Vuh y cuál es el tema de la segunda parte?

2. Complete el siguiente cuadro con respecto al libro el Popol Vuh

¿Quiénes eran Hunaphú e Ixbalanqué?	
¿Cuál es el nombre de Dios según el Popol Vuh?	
Elabora una comparación entre la creación del mundo según EL Popol Vuh y la Biblia.	
Realice un breve resumen del Popol Vuh	

3. Haga una descripción de cada una de las siguientes culturas, puede escribir al respaldo de la hoja.

MAYAS _____

AZTECAS _____

INCAS _____

4. ¿Qué son las crónicas de las indias? ¿Cuáles son sus características? Escriba un ejemplo.

5. completa el siguiente cuadro escribiendo el sinónimo y antónimo correspondiente.

SINONIMO	PALABRA	ANTONIMO
	Ocurrir	
	absorber	
	extenso	
	Dificultad	
	absurdo	
	aburrido	
	complejo	

6. Completa el siguiente mapa conceptual

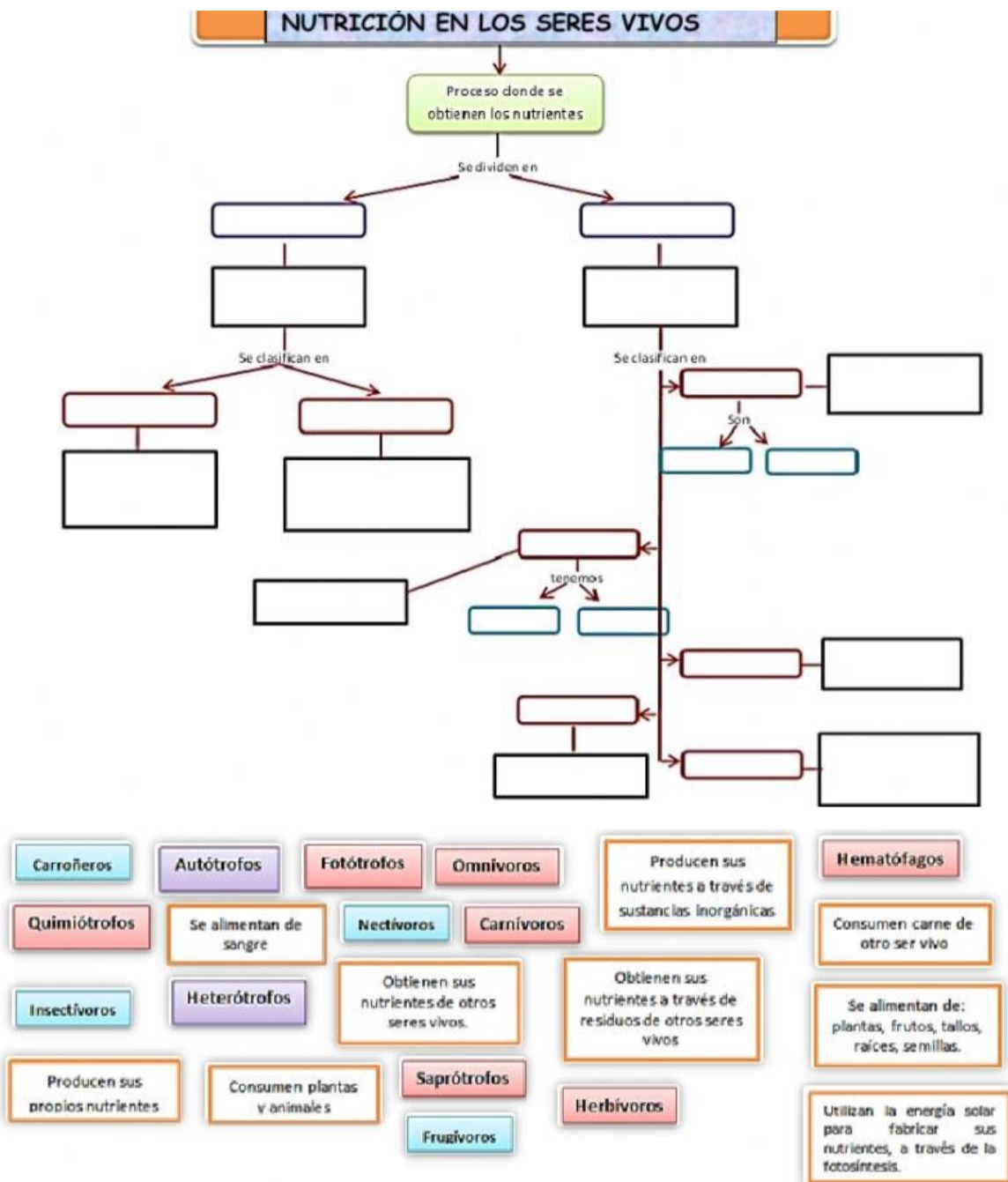

7. Describe como fue la conquista y la colonia

8. Busque el mito: **Quetzalcóatl "La Serpiente Emplumada"**

Y responda:

1. Relaciona la historia con sucesos reales, argumente
2. ¿Quién es el narrador de la historia?
3. Menciona los personajes y descríbalos física y Psicológicamente.
4. ¿Cuánto dura la historia? Argumente
- 5.Cuál es el lugar donde ocurre la acción
6. Cuáles valores morales resaltan en la obra? ¿Cree usted que estos valores tienen vigencia en estos momentos? Argumente



9. elabore una historieta anunciando los 50 años del colegio Carlos Albán Holguín.
10. busque 10 ejercicios de analogías y justifique sus respuestas.